

社協だより

No. 137
2月号

～ふれ愛、たすけ愛、ささえ愛のまち 二本松～

地域の声を 受け止め つなぐ

『地域福祉研修会』

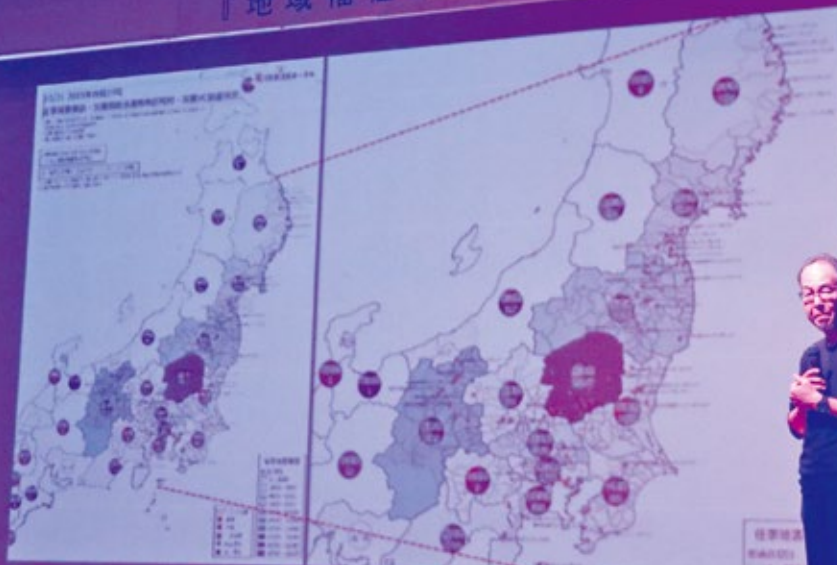

地域が支える・地域を支える
災害時にも活きる地域づくり

『地域福祉研修会 地域が支える・地域を支える 災害時にも活きる地域づくり』を開催しました

TOPIC

- P2・3…共同募金運動実績報告
- P4 ……募金協力いただいた皆さま
- P5 ……歳末たすけあい運動配分事業報告
- P6 ……サロン体験会ご報告
- P7 ……寄付報告
- P8 ……インフォメーション

参加者からのメッセージ

- ◎地域でも高齢の方、一人暮らしが増えたので、助け合い・声掛けが大切だと思った。
お互い様の思いやりの心で接したい。
- ◎地域の住民同士が信頼関係をつくること⇒人を助けることができる。ちょっとした活動の大切さが分かりました。



二本松市社会福祉協議会

〒969-1404 二本松市油井字濡石1番地2 Tel. 23-7867 FAX.23-9046

E-mail : soumu1@nihonmatsushisyakyo.or.jp
HPアドレス : <https://nihonmatsushisyakyo.or.jp>



Facebook



X (Twitter)



ホームページ

二本松市社会福祉協議会

検索

「にほんまつ社協だより」の作成経費の一部として、共同募金配分金を使用させていただいております。

赤い羽根共同募金・歳末たすけあい募金へのご協力ありがとうございます！

この募金は二本松市の地域福祉事業や福島県内で課題を解決するための活動に使用されます。

運動期間 令和7年10月～令和7年12月

募金総額 11,171,142円

| 一般募金 | | 合計 7,769,765 円 |
|-------------|--|----------------|
| 内 訳 | | |
| 戸 別 募 金 | | 6,481,700 円 |
| 街 頭 募 金 | | 60,544 円 |
| 法 人 募 金 | | 673,269 円 |
| 学 校 募 金 | | 163,034 円 |
| 職 域 募 金 | | 206,861 円 |
| そ の 他 の 募 金 | | 184,357 円 |

| 歳末たすけあい募金 | | 合計 3,401,377 円 |
|-------------|--|----------------|
| 内 訳 | | |
| 戸 別 募 金 | | 1,623,660 円 |
| 法 人 募 金 | | 388,000 円 |
| 職 域 募 金 | | 520,167 円 |
| 個 人 募 金 | | 52,500 円 |
| そ の 他 の 募 金 | | 817,050 円 |

令和7年12月末現在

(順不同：敬称略)

法人募金

- 東北江南株式会社
- サントーマス(株)
- (社)茨川愛林文化共栄会
- (有)遊佐造園
- マルナカ株式会社
- (株)サンライト
- (有)野地建設
- (有)野地研り建設工業
- マフチモーターマイクロ
- テック株式会社
- (株)吉田設備
- (有)服部製作所
- (株)菅澤建設
- (有)武藤測量事務所
- 福島倉庫(株)
- (株)ホンダプリモニューコム
- (有)昭和自動車整備工場
- (株)アベデン
- (株)野地組
- 水谷建設(株)東日本事業部
- あだたら商工会
- (株)尾形製作所
- (株)アダチ・プロテクノ
- 日伸テクノ(株)
- (株)石畑自動車
- (医)辰星会
- (医)あだたら会整形外科
- 内科リウマチ科小林医院
- (株)タイセイロジスティクス株式会社
- 福島ハフセンター
- (有)あだたらボーリング
- 菅野建設工業株式会社
- (有)アドバイス
- NPO法人子育て支援グループ
- (株)東北サファリパーク
- シンコー(株)東日本事業部
- 福島製造部
- 小林ガス株式会社
- 心くしま未来農業協同組合
- (有)佐藤設備工業
- (株)マルサン
- (株)本多建設
- 佐藤歯科医院
- 和田医院
- (株)ハネダユニテック福島工場
- (株)本多組
- (有)ミナト石材
- (有)ショッピングセンター
- いわしろ
- (株)タカオート
- (有)吉田自動車整備工場
- (株)東昇コンサルタント
- (有)小浜自動車整備工場
- (有)三浦屋
- (株)しばた葬祭
- 藤工業(有)
- みつら歯科医院
- (株)九頭見電設
- (有)佐久間石油
- 今古堂歯科医院
- 新栄自動車工業
- (有)いさみや
- (有)遠藤商店
- (株)遠藤建築
- (有)岩代清掃社
- (株)オウジ
- (有)東和石油
- (株)斎藤商会
- (宗)善導寺
- 桜井工業(株)
- (株)久野製作所
- (有)亀田
- 丸や交通有限公司
- (有)諸根呉服店
- (有)服部新聞店
- (有)東栄石材
- トーヨーワークス(株)
- 大内工務店
- さいとう歯科医院
- コスモメディカルサポート
- 花のおおつき
- (有)高昭電気
- まとばや菓子店
- 平屋商店
- ミニストップラマツ
- 大谷屋
- (株)ゴーアップ福島
- (有)斎藤組
- (有)塚本建築
- (有)佐久間自動車
- (有)安部建築
- (宗)治陸寺
- 合同会社かんの板金サービス
- K・H建工(株)
- (有)東和住建
- (株)東和電気
- (宗)高林寺
- セブンイレブン福島東和町店
- 小泉電工
- (有)松原商店
- (有)三東農機
- (株)野地工業所東和営業所
- 加藤魚店
- (有)高野建築
- (宗)岩蔵寺
- (有)共伸工芸
- (福)羽山荘
- (有)太田自動車工業
- (株)斎藤建設
- (株)西大
- N音響企画
- 神野工務店(有)
- 斎藤材木店
- 菅野理容店
- 菅野左官工業所
- ルビコン(株)福島事業所
- (宗)愛蔵寺
- (株)美女来
- (有)大栄フーズ
- とさわデンキ
- 盛進堂菓子舗
- 大槻商店
- (有)菅野商店
- 菅野建築株式会社
- (株)三浦工務店
- (株)協栄製作所
- ミニストップ
- 菅野繊維株式会社
- (有)三浦電設
- 天三光合資会社
- (株)ボラリス
- (有)アバンホテル二本松
- (株)福島アスコン
- 二本松市役所 本庁／
- 安達支所／岩代支所／
- 東和支所 各部・課
- 二本松市社会福祉協議会
- (公社)二本松市シルバー人材センター
- のびのび保育園
- 菊の里
- 安達地方広域行政組合
- 二本松信用金庫本部
- 役員一同
- (株)田口型範二本松工場
- 株式会社チノサービス
- 福島事業所
- マフチモーターマイクロ
- テック労働組合
- (株)丸や運送／(株)マルコ物流／
- (株)アスク／いどの運送(有)
- 社員一同
- テクノメタル株式会社
- テクノメタル労働組合
- 二本松商工会議所
- 安達地方広域行政組合
- 消防本部職員一同
- 北消防署職員一同
- 個人募金
- 佐藤 満子
- 吉田 淳子
- 武藤 祥平
- 鈴木 精一
- 高橋 ヒロ子

物品寄付

- (株)玉嶋屋
- 大七酒造(株)
- 奥の松酒造(株)

学校募金

- 渋川小学校
- 川崎小学校
- 原瀬小学校
- 二本松北小学校
- 油井小学校
- 岳下小学校
- 安達太良小学校
- 杉田小学校
- 塩沢小学校
- 石井小学校
- 二本松南小学校
- 二本松第一中学校
- 二本松第二中学校
- 二本松第三中学校
- 安達中学校
- 小浜小学校
- 新殿小学校
- 旭小学校
- 岩代中学校
- 東和小学校
- 東和中学校

その他募金

- JAふくしま未来
- ふれ愛グループまゆみ会
- 二本松市安達方部あたらクラブ
- 油井長寿会／吉倉福寿会
- 米沢福寿会／上川崎第一高砂会
- 上川崎第三高砂会
- 下川崎第一長寿会
- 二本松地区松寿会連絡協議会
- 馬場平長寿会
- 岳下成八寿会
- 赤十字奉仕団
- (二本松／安達／岩代／東和)
- 三島の里民話の会

- スポーツ民謡
- あだちスポーツ民謡
- 二本松スポーツ民謡協会一同
- 更生保護女性会(二本松／安達)
- 二本松市身体障がい者福祉会
- 二本松ベースボールクラブ
- 二本松婦人会
- 岳下婦人会
- 塩沢婦人会
- 尺八三味線松栄会
- 福島人権擁護委員二本松支部会
- 二本松市健康推進員会安達支部
- 二本松市行政相談員
- 渡邊 文保
- 二本松方部あたらクラブ女性部
- 民謡三味線、菊の会
- 民生児童委員協議会
- (二本松／塩沢／岳下／杉田)
- 石井／大平／安達／岩代／東和
- 藤蔭流満樹の会
- 児童図書研究グループトトロ
- 二本松市商工会議所女性会
- 茶園民謡会
- 芳墨会
- 二本松市健康推進員会二本松支部
- 岩代方部老人クラブ連合会
- 北消防署東和出張所
- (株)ウツデイ振興社
- NPO法人ライフケア
- 雅園流みやび会
- 二本松ライオンズクラブ
- 二本松優良申告法人のつどい
- 二本松ロータリークラブ
- 二本松あだたらロータリークラブ
- 認定こども園学校法人二本松学園
- あぶくま台団地自治会
- 二本松国際交流ボランティア
- ざくざくネット
- やすらぎ会
- 杉田婦人会
- 手芸サロンゆんたく
- おひさま保育園
- 石井交通安全母の会

募金箱設置協力(店舗等)

- 防犯協会石井支部
- 石井交通安全運転者会
- 二本松市消防団二本松地区隊第5分団
- 女性防火クラブ石井支部
- 石井区長会
- 大平ひまわり会
- 千里会
- 若宮町内有志
- 福島県美容業生活衛生同業組合
- 二本松支部
- 松岡町会役員有志
- (公社)二本松青年会議所
- コップふくしまあたら店
- ベイシア安達店
- ヨークベニマルメガステージ
- 二本松店
- まるいちフードセンター
- 智恵子の森店
- 鎌倉屋二本松店
- コメリハード&グリーン二本松店
- ダイユーエイト二本松店
- セブンイレブン
- 二本松郭内店／二本松駅前店
- 二本松安達ケ原店／福島安達店
- 福島東和町店
- ファミリーマート
- 道の駅安達店／道の駅安達下り線店
- ローソン 二本松槻木店
- 二本松油井福岡店／二本松西勝田店
- ミニストップ
- 二本松向原店／二本松郭内店
- 道の駅 安達上り線
- 安達下り線／ふくしま東和
- 福島県地方事務局 二本松出張所
- 二本松税務署
- 名目津温泉管理組合
- (有)ショッピングセンターいわしろ
- 企業組合さくららの郷

※町内会や行政区を通じていただいた戸別募金については、紙面の都合上、ご協力いただいたすべての行政区の掲載が難しいため、世帯数のみとさせていただきます。ご了承ください。

二本松地域 9,352 件 安達地域 3,498 件 岩代地域 1,734 件 東和地域 1,564 件

先進的窓リノベ2026 国が半額相当を負担。古い窓を変えるなら、今が正解です！

**こんなに変わる!!
内窓の3つのメリット**

①断熱効果
冬は部屋がすぐ暖まり
夏はラクに冷房が効く

②結露軽減
結露をおさえ
いつも快適に

③遮音効果
外の音も大きな声も
気にせず一家団らん

| | | | | |
|---|--|------------------------------------|---------------------------------------|-----------------------------|
| <p>工事費の 50%以上の 補助金実績多数</p> | <p>施工事例① 二本松市I様邸</p> <p>全4ヶ所への内窓設置 総工費209,000円(税込)</p> | <p>補助金 144,000円(税込)</p> | <p>お客様負担額 65,000円(税込)</p> | <p>補助率 68.8%</p> |
| | <p>施工事例② 二本松市O様邸</p> <p>全17ヶ所への内窓設置 総工費1,157,000円(税込)</p> | <p>補助金 657,000円(税込)</p> | <p>お客様負担額 500,000円(税込)</p> | <p>補助率 56.8%</p> |

※2025年の実績です。2026年は補助額が若変わります。 ※金額例なので、窓の数や大きさで補助額や補助割合は変動します。

窓や補助金のお問合せは ☎ **0120-606-700** (株)吉田設備 住宅事業部 セットホーム 二本松市渋川 字二本柳33-1

「赤い羽根共同募金」
「歳末たすけあい募金」に
たくさんのご協力
ありがとうございました。

～ 善意をお寄せいただいた皆さま ～





令和
7年度

「歳末たすけあい運動配分事業」 を実施しました！

市民の皆様からお寄せいただいた『歳末たすけあい募金』は年々増加している地域の方々な福祉活動に対して活用させていただきま

歳末障がい児(者)・ 子育て支援事業

市内で障がい児(者)・子育ての支援活動をしている福祉施設・団体等を対象に年々開始行事の開催に対する支援を行いました。(23施設・団体)



やんわりハートⅡ
(クリスマス会事業)

歳末ささえ愛事業

児童扶養手当を受給している世帯を対象に生計の維持と子どもの健全な育成を図ることを目的に「支援金」を支給しました。(156世帯)



歳末食料支援事業

福祉ニーズをもつ方を対象に、食料品・生活用品等を配布することとで年末年始の生活支援を行いました。(44世帯)



この他にも、市内の「地区社会福祉協議会」において『歳末たすけあい募金』を財源とした各種事業を展開したほか、令和7年中にお預かりした募金の剰余金については、令和8年度に二本松市内で実施される様々な地域福祉事業に活用されます。

「ふれあい・いきいきサロン体験会」を開催しました

生きがいづくりや介護予防などを目的として、社会福祉協議会では、「ふれあい・いきいきサロン」の普及啓発に取り組んでいます。

現時点まで市内各地で、約100ヶ所のサロンが活動に取り組んでいます。この度「サロン設置を考えている地域」や「新たな活動に興味のある方」などを対象として、塩沢地区と石井地区を会場に「ふれあい・いきいきサロン体験会」を開催しました。

体験会では、市社協職員の「ふれあい・いきいきサロンの目的と効果」についての講話をはじめ、ボランティアグループ「えっちゃん&ターボ」、「スマイルリース」の両グループにも参加協力をいただき、実際のいきいきサロンの雰囲気に参加者の皆さんに体感していただきました。



「えっちゃん&ターボ」の
ギターの音色に合わせて懐メロを歌おう



「スマイルリース」片平さんによる
「イスヨガ」や「からだほぐし」

「ふれあい・いきいきサロン体験会」に参加された方からの声

すでに活動している方からは、「さっそく、うちのサロンにも、えっちゃん&ターボに来てほしいです!」とのお声をいただき、新たなご縁が広がりました。

一度サロンを解散してしまった参加者の方から、「ぜひ、サロンを復活させたいです!」とのお話があり、地域の皆さんと協議を進め、サロン再開に向けた取り組みが進行中です。

社会福祉協議会では、今後も、いきいきサロンの活動者やこれから活動したいと考えている方のために「体験会の企画」や「活動に役立つ情報提供」などの広報紙やSNSなどを通じて、発信してまいります。

ご興味ある方は、右記の窓口へ
お気軽にお問い合わせください。

二本松・安達地域の方は … 地域福祉課 TEL: 23-7867
岩代地域の方は … 岩代支所 TEL: 65-2003
東和地域の方は … 東和支所 TEL: 66-2522

福祉用具販売・貸与 福島県指定事業者

**地域密着介護ショップ
スピードでサポート**



介護用品専門店
ライフパルサービス
☎ 22-1992
(0243) 二本松市沖2丁目399-10

一身体元保証・生活支援・葬送支援事業一

施設・賃貸住宅への入居、入院時の身元保証や
日常生活からもしもの時まで
「家族の代わり」としてサポートします!

お気軽に
お問合せ
下さい

ご予算や必要に応じて支援の選択もできます。

日本福祉サービス株式会社
福島身元保証支援センター「信愛の会」
TEL 0243-24-6071

一緒に働く
障がい者募集中
☎ 0243-
24-7455

就労継続支援A型事業所

JWS げんきワーク
二本松駅前店

障がい者を支えるお仕事募集

(例) パソコン入力、清掃、除草、ポスティング等
軽作業 お気軽にご用命ください

☆☆一人ひとりに合ったお仕事探しをサポートします☆☆

※障がい者、18歳以上の障がい・難病・メンタル不調のある方

～ご寄付ありがとうございました～

「社会福祉のためにお役立てください」と、次の皆さまから心温まるご寄付をお寄せいただきました。
ご趣旨に沿って有効に活用させていただきます。

令和7年11月1日～令和7年12月31日

個人

遊佐アイ子 様(郡山市八山田) 大内 三郎 様(宮本)
(故)紺野勝一郎 様(戸沢字白ヶ作) (故)安齋ケサヨ 様(油井字北向)
伊藤 正吉 様(油井字天皇館腰)

団体

みやぎ生協コープふくしま 様(郡山市喜久田町)
東北電力ネットワーク株式会社 福島電力センター 様(福島市置賜町)
二本松市岩代方部老人クラブ連合会 様(初森字梶沢)
昭和 38 年度小浜中学校卒業喜寿同級会 様(下長折字藤)
ルビコン株式会社福島事業所 様(戸沢字六角) (その他、匿名 10 名)

訂正と お詫び

12月号(No.136)で掲載いたしました記事の内容に誤りがございましたのでお詫びして
訂正いたします。

【正】(故)安齋アヤ子 様(上川崎字宮) 【誤】(故)安齋アヤ子 様(根崎)



みやぎ生協コープふくしま 様



東北電力ネットワーク株式会社 様



ルビコン 様

第三者委員が新しくなりました



任期満了に伴い、第三者委員が以下のとおり変更となりました。

(任期：令和7年12月1日～令和9年11月30日)

- 川名 栄顕(本会評議員) Tel 22-2864
- 佐藤 照雄(市民生児童委員) Tel 23-1623
- 渡邊美智子(学識経験者) Tel 56-2221



申し出から解決まで公平・中立な立場で内容の確認や助言・立会いをおこないます。

お得な中古車多数展示中! 安心の中古車査定書付き!
カーセンサー認定中古車販売店!
全メーカー新車もOK! 新車も安い!
車のことならお任せください!

福島県中古自動車販売店協会加盟
国土交通省東北運輸局長指定整備工場

(株)石畑自動車

〒964-0927 二本松市石畑18-1 TEL0243-23-3020
カーセンサーNET オークネット.jp yahoo! 自動車等多数掲載中!

4WD車専門店

石畑自動車

検索

<http://ishihata.site/>



建設コンサルタント・補償コンサルタント

(有)武藤測量事務所

二本松市油井字道田51番地4 TEL 0243-22-5382
営業所…伊達営業所・郡山営業所・福島営業所・川崎営業所

●川崎 薬草園

(会津人参栽培研究会会員)

おたね人参 (高麗人参)
蔓人参・日本山人参

●古美術 藤和

(日本美術刀剣保存協会会員)

古美術買取ります
ご来店の際は本社もしくは
担当者までTEL下さい。

本社:0243-22-5382
担当:080-9256-8255

INFORMATION

～インフォメーション～

～ 生活や仕事などの不安や悩みをご相談ください ～

＊生活困窮者自立相談支援機関＊

相談無料
秘密厳守

二本松市生活相談センターのご案内

二本松市生活相談センターでは、生活にお困りの方の相談を受け付け、一人ひとりに寄り添い、自立に向けた生活が出来るよう一緒に状況を整理して具体的な目標を考え、解決に向けた取り組みを支援しています。「何をどうすればいいのかわからない」とお悩みの方は、どうぞお気軽にご相談ください。

お仕事のこと

なかなか仕事が見つからない…



お金のこと

家賃や公共料金が払えない…

ご家族のこと

家族が引きこもっていて将来が心配…

生活のこと

収入が不安定で食べ物もなく生活が苦しい…

自立相談支援の相談から支援までの流れ

①生活の困りごとや不安を支援員にお話ください。

継続相談をご希望される際は同意書を頂いています。

②相談者の方の希望を尊重しながら、目標や支援内容を支援員と一緒に考え、あなただけのプランを作ります。

③作成した支援プランについて関係機関で確認した後、プランに沿って一緒に取り組みます。

④自立に向けた目標を達成すると支援は終了です。必要に応じて一定期間支援員がフォローアップを行います。

～ 一人ひとりの状況に合わせて様々な支援を行います ～

●住まいの維持の支援

離職などにより住まいを失った方や失うおそれが高い方に、求職活動を条件に一定期間、家賃の補助を行います。また家計改善のために転居が必要な場合の支援を行います。

〈住居確保給付金〉

◆一定の資産・収入要件及び、支給金額の上限があります

●就労に向けた支援

「働くことに不安がある」「他人とコミュニケーションがうまくとれない」など、すぐに一般就労が難しい方に、居場所への参加や就労体験など、一人一人に合った支援で就労までのお手伝いをします。

〈就労準備支援〉

◆一定の資産・収入要件あり

●家計の立て直しの

ための支援

滞納や債務など家計に不安がある方を対象に、家計の「見える化」を支援員と一緒にやり、立て直しのアドバイスを行うことで、早期の生活再建を支援します。

〈家計改善支援〉

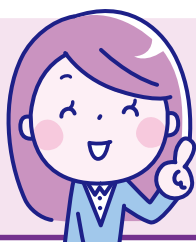

～ まずはお電話にてお気軽にお問合せください ～

二本松市生活相談センター(二本松市社会福祉協議会内)

☎0243-23-8262 〈月～金／午前8時30分～午後5時〉

※年末年始・祝日は除きます